未来を創造する、電子技術の
データイースト株式会社
〒167 東京都杉並区南荻窪4-41-10 データイーストビル
TEL.03-332-1875

©1987 DATA EAST CORP.

故障の際は、お買い求めの店、
もしくは弊社サービス課まで、ご郵送ください。

任天堂 ファミリー コンピュータ™ 用カセット

取扱説明書

とり あつかい せつ めい しょ

DFC-DX

データイースト株式会社

ファミリー コンピュータ・ファミコンは任天堂の商標です

このたびはデータイースト・ファミリーコンピュータ用ゲームカセット「ドナルドランド」をお買い上げいただきまして、誠にありがとうございました。ご使用の前に取り扱い方、使用上の注意など、この「取扱説明書」をよくお読みいただき、正しい使用法でご愛用ください。なお、この「取扱説明書」は大切に保管してください。

使用上の注意

●精密機器ですので、極端な温度条件下での使用や保管、強いショックなどは避けてください。また、絶対に分解はしないでください。

目　次

ものがたり……P2

ゲームの進め方……P4

- 画面の見方……P4
- コントローラーの使い方……P6
- アイテムは頼りになるゾ！……P9
- 敵はドンドン出てくるゾ！……P10
- 攻略ポイントはコレ！……P12

●カセットを交換する時は、必ず電源を切ってください。

●端子部に触れたり、水にぬらしたりしないようご注意下さい。

●あまり長時間遊ばないようにしましょう。

ものがたり

たいへんだ〜〜!?

平和な国・ドナルドランドが、恐ろしい悪魔軍団・グモン一族におそわれた！

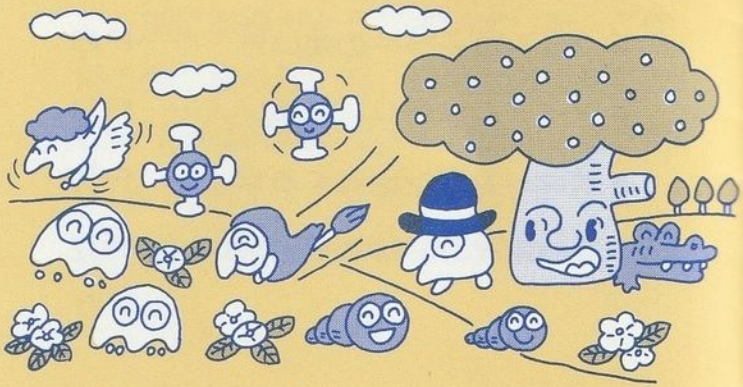

凶悪なグモン一族は、ドナルドランドに魔法をかけて、楽しく暮らしていた人々を閉じ込めてしまったのです。そればかりか、動物たちも乱暴ものに姿を変えられてしまい、美しい、自然に囲まれた平和の国・ドナルドランドは、たちまち暗黒の国になってしまったのです。

急げ、ドナルド！

森の奥に、街に、海の中に、かくれひそんでいる魔物たちを退治し、ドナルドランドに美しい自然を取りかえすのだ！

得意のリンゴ爆弾を武器に、悪魔軍団を追い払い、人々に笑顔を取りもどすのだ！

負けるな、ドナルド！

ガンバレ、ドナルド！

ゲームの進め方

森や海、空など、ドナルドランドには全部で12のワールドがあります。各ワールドにひそんでいるグモン一族の魔物たちをやっつけて、ドナルドランドに平和を取りもどしてください。

■画面の見方

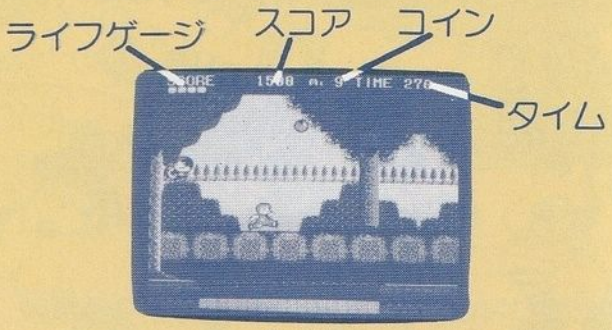

●ライフゲージ(体力)

ゲームスタート時、ドナルドはライフゲージを3つ持っています。敵の攻撃によりダメージを受けるごとに、ゲージが1つずつ減り、なくなってしまうとアウトです。

ゲージは♡を取ることにより、5つまで増やすことができます。(ゲームスタート時のドナルドは3人です。)

●タイム

各ワールドには制限時間が決められています。残り時間に注意しながらゲームを進めてください。

●コイン

を取って、コインを集めてください。各ワールドの終りのショップ(店)で買物をすることができます。(最大99枚まで持てます。)

●スコア

各ワールド終了時の残り時間、倒した敵の数が得点に換算されます。

コントローラーの使い方

ドナルドランドのいろいろなワールドを巡るドナルドの動きは、コントローラーの操作で行いますが、海の中、空のワールドではコントローラーの使い方が少し異ります。注意してください。

■基本的な操作方法

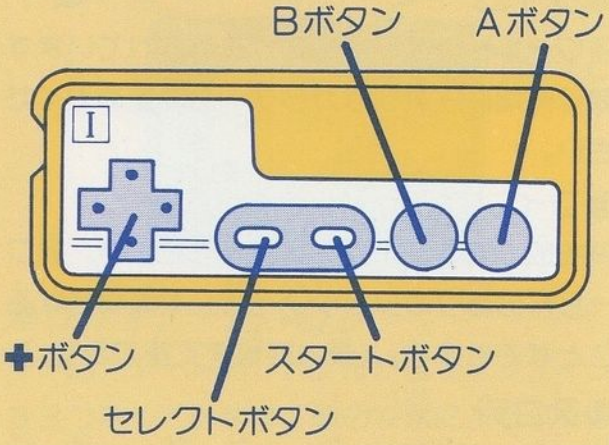

（コントローラーIIは使用しません。）

●✚ボタン

ドナルドの左右の移動に使います。またエレベーターのある場所では上下の移動もできますが、その他の場所ではドナルドがしゃがみます。

●セレクトボタン

ゲームオーバー時に選んでください。

CONTINUE：終了時のワールドで再スタート。

RETRY　　：タイトル画面にもどります。

●スタートボタン

ゲームをスタートさせます。またゲーム中に押せば、ゲームが中断・再開します。

●Ⓑボタン

リンゴ爆弾を発射します。また✚ボタンの左・右といっしょに押せば、ドナルドのスピードがアップします。

●Ⓐボタン

ドナルドがジャンプします。

■海の中、空のワールドでは…。

海の中、空のワールドではドナルドの動きも、街や森などの地上のワールドとは勝手が違うので要注意。コントローラーの使い方も少し違います。（上が空、下が海の中での操作方法です。）

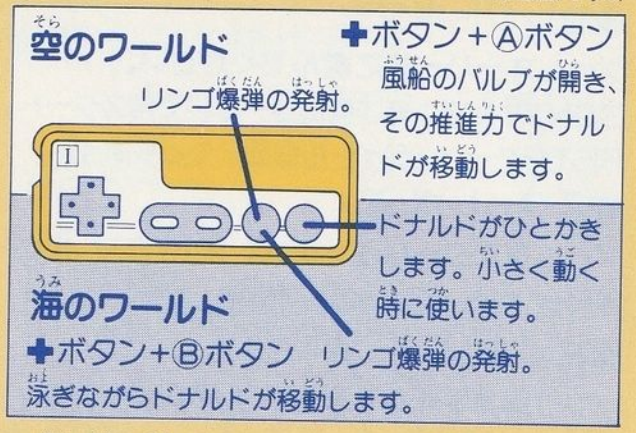

※空（海の中）ではコントローラー操作をしないとドナルドはゆっくり落ちて（沈んで）いきます。

※海の中では、泳ぐと浮力がはたらき、ドナルドが浮いていきます。

■アイテムは頼りになるゾ！

得意のリンゴ爆弾でドナルドは魔物たちと戦っていきます。でも、それだけではチョット…。そんな時にはいろいろなアイテムでパワーアップ！頼りになるゾ!!

ハンバーガーコイン

たくさん集めてショップ（店）で買い物をしよう。99枚まで集められます。

ハート

ライフゲージが回復します。ライフゲージは5つまで増やすことができます。

ボンブ

ドナルドの武器、リンゴ爆弾がパワーアップします。

ドナルド

見つけたら絶対に手に入れよう。ドナルドがもう1人増えます。

ヘルメット

一定時間無敵になれます。恐いものなしだ！

敵はドンドン出てくるゾ！

ドナルドランドにはグモン一族の悪魔軍団が、ドンドンあらわれてはドナルドに襲いかかってきます。その数およそ…？？
とにかくドンドン出てきます。

●ギャンバレン
街の中をうろつきながら、ダイナマイトを投げる乱暴者。

●ラクガッキー
グモンの描いた絵からぬけ出したといわれる凶暴な魚。

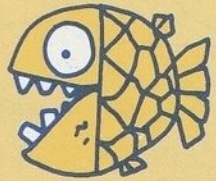

●ウィンド
空中をフワフワ飛びながら、ドナルドを吸いこもうとする。

●バルーン
森への侵入者を発見すると、行く手をさえぎろうとする風船。

●タツコ
口からアワを吹いたり、吸いつこうとするしつこいのもいる。

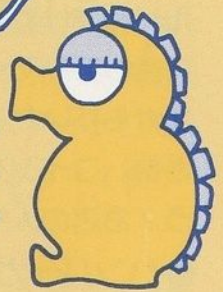

●ドランキー
森の中の木の上にひそみ、呪文でねずみをあやつっている。

●ゴースト
点滅しながら現れ、爆弾を落として消える、手強いユーレイ。

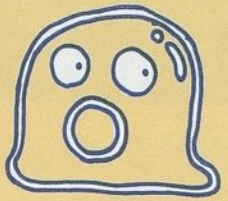

攻略ポイントはコレ！

悪魔軍団・グモン一族を追い払うためとはいえ、ドナルドランドはドナルド1人で走り回るには広すぎるのかも…。そんな時にドナルドを助けてくれるのが、各ワールドの最後に待っていてくれるショップ（店）です。おなかもすいたし、アイテムも増やしたいし…、さあ、コインを集めて、ショップに飛びこもう！お店の人も元気に向かえてくれるゾ！

●ハンバーガーショップ

まず最初はハンバーガーショップでハラごしらえ。買い物が決まったら（✚ボタン➡Ⓐボタン）、カードめくりで運だめし！（Ⓑボタン）

※買い物をしない時には、Ⓑボタンでアイテムショップに移ります。

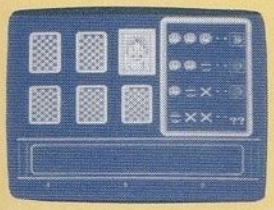

●カードめくりゲーム

ハンバーガーショップで買った品数によってゲームの回数が違います。3枚のカードをめくって（✚ボタン➡Ⓐボタン）、アイテムをイッタダキーッ！ ※カードめくりがすべて終了すると、アイテムショップに移ります。

●アイテムショップ

カードめくりで当たらなかった人は、お店でアイテムを買ってください（✚ボタン➡Ⓐボタン）。

●次のワールドへ進みたい時は EXIT に、もう一度ハンバーガーショップにもどりたい時は RETURN を選んでください（✚ボタン➡Ⓐボタン）。